

# TRAMPOLINE



**Trampoline est un dispositif d'accompagnement personnalisé basé sur la Justice résolutive de Problème**

*La **JRP** est l'articulation de la prise en charge judiciaire avec celle des soins et de la réinsertion, permettant d'effectuer un suivi efficace des [justiciables] souffrant d'addictions et ainsi de lutter contre la récidive. (MILDECA, sept.2019)*

**Ce dispositif permet à l'utilisateur suivi par le JAP et souffrant d'addiction(s) :**

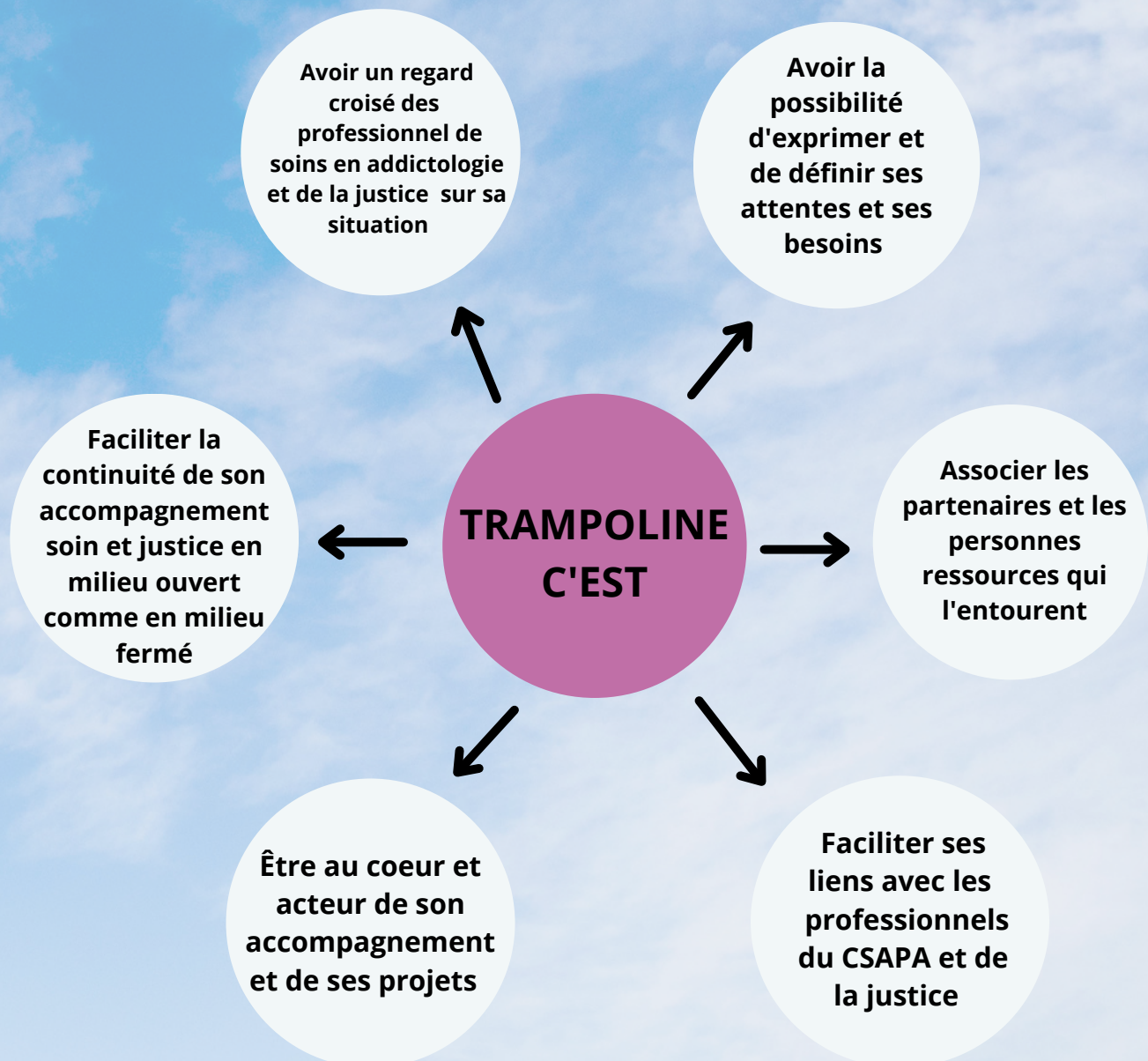

**Si vous rencontrez une personne suivi par le JAP, ayant une problématique addictive et témoignant de l'envie de changer, n'hésitez pas à nous contacter !**

# Contacts avec le milieu ouvert

## CSAPA

### Pour le lien entre le milieu ouvert et le milieu fermé :

Dorothee Tannay, Directrice : [dorothee.tannay@lepari.fr](mailto:dorothee.tannay@lepari.fr)  
Sonia Mushtaq, Chargée de Qualité : [sonia.mushtaq@lepari.fr](mailto:sonia.mushtaq@lepari.fr)

## JAP

Mme ANDRE, Mme BRUSCHINI, Mme REGENT, Mme SIOLY  
Adresse structurelle JAP : [jap.tj-lille@justice.fr](mailto:jap.tj-lille@justice.fr)

## SPIP

Mathilde BAULT, [mathilde.bault@justice.fr](mailto:mathilde.bault@justice.fr)  
Laura GRZESZAK, [laura.grzeszak@justice.fr](mailto:laura.grzeszak@justice.fr)  
Mehrine SEYNAVE, [mehrine.seynave@justice.fr](mailto:mehrine.seynave@justice.fr)  
Caroline WOZNICZAK, [caroline.wozniczak@justice.fr](mailto:caroline.wozniczak@justice.fr)

## SCJE

Pauline BEAUTOUR, [pauline.beautour@scje.fr](mailto:pauline.beautour@scje.fr)  
Nawel Boudlal, [nawel.boudlal@scje.fr](mailto:nawel.boudlal@scje.fr)  
Mathilde GALLONE, [mathilde.gallone@scje.fr](mailto:mathilde.gallone@scje.fr)  
Sophie LOYEZ, [sophie.loyez@scje.fr](mailto:sophie.loyez@scje.fr)  
Pauline ROBIN, [pauline.robin@scje.fr](mailto:pauline.robin@scje.fr)  
Julien Szwerk, [julien.szwerk@scje.fr](mailto:julien.szwerk@scje.fr)

